MÜLLER LICHT

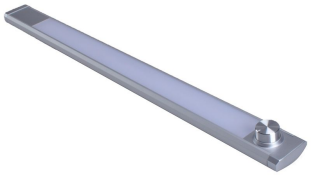

Artikelnummer: **20000100**

LED-Unterbauleuchten Calina Switch Tone DIM 60 silver

Artikelnummer:	20000100
Lichtfarbe:	**neutralwhite 2700 K**
Lichtstrom:	
Abstrahl-/Halbwertswinkel	
Spannung/Stromart:	**220-240 V AC 50 Hz**
Leistungsaufnahme:	**8 W**
Energieverbrauch:	**8 kWh/1000h**
Energieeffizienzklasse:	
Dimmbar mit externem Dimmer:	**nein**
Lebensdauer:	**25000 h**
Abmessungen:	**600x50x30 mm**
Sockel:	
Barcode:	**4018412660145**
Charge:	*PO5752500176*

Die moderne LED-Unterbauleuchte Calina Switch Tone DIM 60 sorgt in der Küche für optimale Lichtverhältnisse und höchsten Lichtkomfort. Besonderes Highlight: Dank der Switch Tone-Technologie ist die LED-Leuchte durch einfaches Drehen des Schalters stufenlos farbveränderlich. Während behagliches warmweißes Licht zum Entspannen einlädt, eignet sich kaltweißes Tageslicht ideal als Arbeitslicht. So können Sie für jede Stimmung genau den richtigen Lichtton einstellen. Durch anschließendes Drücken und erneutes Drehen dimmt die Leuchte darüber hinaus in der zuletzt gewählten Lichtfarbe, so dass Sie die Helligkeit des Lichts ganz einfach an Ihre Bedürfnisse anpassen können. Kreieren Sie so immer genau die für Sie richtige Atmosphäre. Für noch mehr Komfort sorgt außerdem die Memory-Funktion, die die zuletzt gewählte Lichtfarbe und Dimmstufe speichert. Die Calina Switch Tone DIM ist schnell und einfach montiert, hat eine Länge von 60 cm und hat die Gehäusefarbe silber.

- Stufenlos per Drehschalter farbveränderliche LED-Unterbauleuchte: 2700 K - 6500 K inkl. Memory-Funktion zur Speicherung der zuletzt gewählten Lichtfarbe
- Dimmbar inkl. Memory-Funktion zur Speicherung der zuletzt gewählten Dimmstufe
- Sehr geringer Energieverbrauch

DATENBLATT

Artikel	
Artikelvariante	20000100D
Barcode Verpackungseinheit	4018412660145
EPREL-Referenznummer	1530345
Hersteller	Müller-Licht
Produktverpackung	
Type	Colorbox
Barcode1	4018412660145
Inhalt (Produkte)	1
Stück	1
Abmessungen	L=642 B=61 H=31 mm
Gewicht	313,00 g
Gebindeverpackung	
Type	Innerbox
Barcode1	4018412660152
Stück	2
Abmessungen	L=650 B=140 H=43 mm
Gewicht	776,00 g
Transportverpackung	
Type	Transportkarton
Barcode1	4018412660169
Stück	16
Abmessungen	L=671 B=308 H=296 mm
Gewicht	6782,00 g

Elektrische Daten	
Dimmbar mit externem Dimmer	nein
Elektrischer Leistungsfaktor	> 0,50
Energieeffizienzklasse enthaltene Lichtquelle	Lichtquelle mit EEK: E
Gewichteter Verbrauch	8 kWh/1000h
Lebensdauer Nominalwert	25000 h
Lebensdauerfaktor LED/OLED	90,00
Leistungsaufnahme Nominalwert	8 W
Nom. Stromstärke	330 mA
Spannung Nominalwert	220-240 V
Stromart	AC
Frequenz Nominalwert	50 Hz
Verschiebungsfaktor (cos φ)	0,80

Lichttechnische Daten	
Farbkonsistenz initial	< 6
Farbwertanteil X	0,435
Farbwertanteil Y	0,404
Farbtemperatur	2700 K
Farbwiedergabeeigenschaft Ra	≥80
Lichtausbeute Nominalwert	112 lm/W
Lichtfarbe	neutralwhite
Lichtstromerhalt LED/OLED	94,80
Stroboskopeffekt	0,9
Spektrumbild	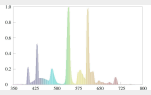

Leuchtendaten	
Enthält verbaute LED	ja
IP-Schutzart	20
Memoryfunktion	ja
Schutzklasse	II

Produktmaße + Gewicht	
Länge/Tiefe	600 mm
Breite	50 mm
Höhe	30 mm
Gewicht	315,00 g
Produktdaten	
Modell (Technisch)	LED-Unterbauleuchte
Inverkehrbringer	Müller-Licht
Marke	Müller-Licht
CE Kennzeichnung	ja
Lieferumfang	2 Screws